

Leilighet til leie med fantastisk utsikt i Patalavaca, Gran Canaria

1 500 €

Referanse: 3010

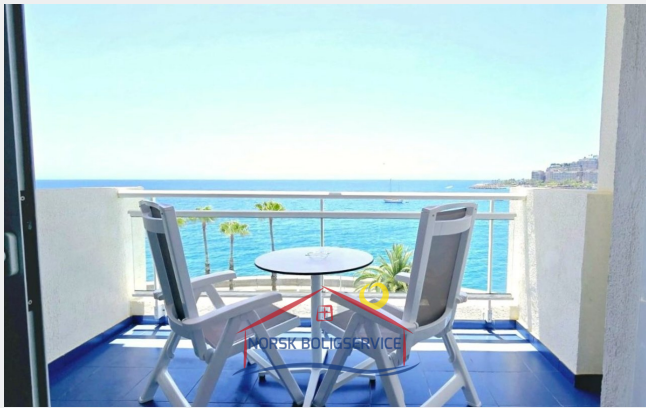

Referanse: 3010
Type: Leilighet
Beliggenhet: Patalavaca
Anlegg: Patalavaca
Vann og strøm: Inklusiv
Bebyggt areal: 40 m²
Uteområder: 8 m²

Om eiendommen

Leilighet til leie med fantastisk utsikt i Patalavaca, Gran Canaria

Boligen:

Det er en koselig leilighet som har alt du trenger, **ideell for par eller enkeltpersoner**. Med lys, **havutsikt** og som ligger i et rolig område. Den **består av** følgende:

- **Stor terrasse/balkong.** Det er husets juvel. Den har et sett med bord og stoler, som lar deg ha sammenkomster eller spise frokost med utsikt over havet og Anfi del Mar-stranden. Fra huset ditt, kan du se **solnedganger man bare kan drømme om**.
- **Koselig og fargerik stue/kjøkken.** Det har det essensielle for matlaging og et stort spisebord. Dette området er forbundet med **terrassen foran**, slik at utsikten og **naturlig lys** er garantert.
- **Stort dobbelt soverom** med minimalistisk og moderne innredning. I tillegg har den **innebygde garderobeskap** og ventilasjon gjennom et lite vindu.

Spesielle fasiliteter

1 Soverom
1 Bad
100 m fra strand

Andre fasiliteter

- Havutsikt
- Terrasse
- Internett
- Første linje
- Dusj
- Basseng
- Heis
- Møblert fi
- Renoverert

- **Stort bad med dusj.**

I tillegg skyldes utsikten at den ligger i syvende etasje, noe du ikke trenger å bekymre deg for fordi komplekset har heis. I tillegg har leiligheten en safe, en eksklusiv og direkte oppkobling til internett og en direkte telefonlinje uten å måtte gå via sentralbordet.

Området:

Boligen ligger i **Patalavaca**, et rolig område sør på øya hvor lokalbefolkningen og utlendinger lever sammen. **Klimaet** regnes som **et av de beste i verden**, og strendene utmerker seg med sitt krystallklare vann.

I tillegg til sine paradisiske områder og temperaturer, er det et sentralt område. Og det ligger i nærheten av supermarkeder og restauranter. Patalavaca-stranden er bare 5 minutters spasertur unna, og **Anfi del Mar** er 4 minutters kjøretur unna.

Patalavaca ligger 6 minutter med bil fra byen Arguineguín, hvor du kan nyte **shopping og gastronomiske områder**, i tillegg til å ha **supermarkeder, apotek, skoler, sportssentre og et helsesenter**.

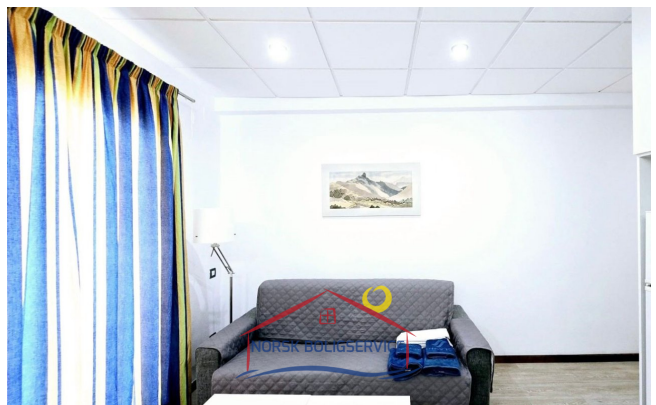
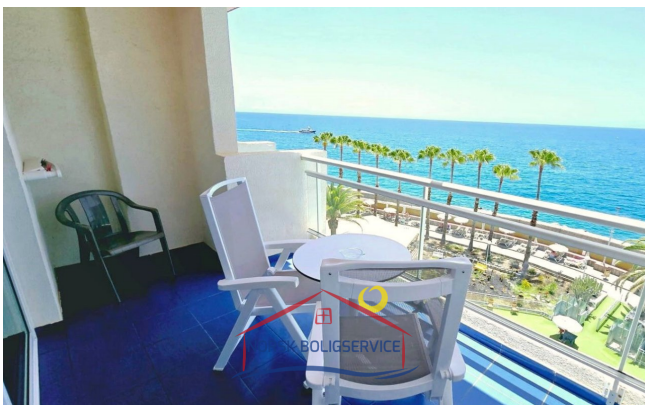
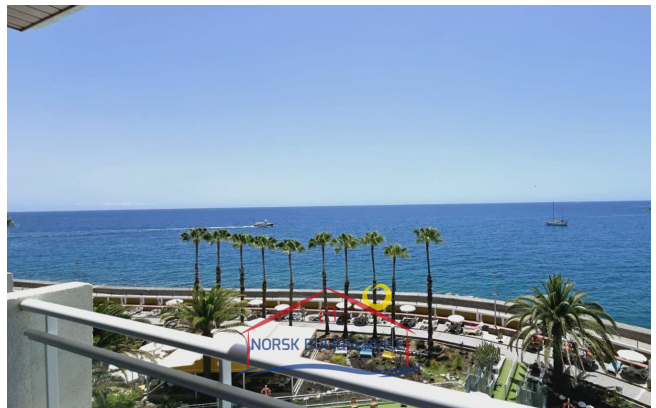

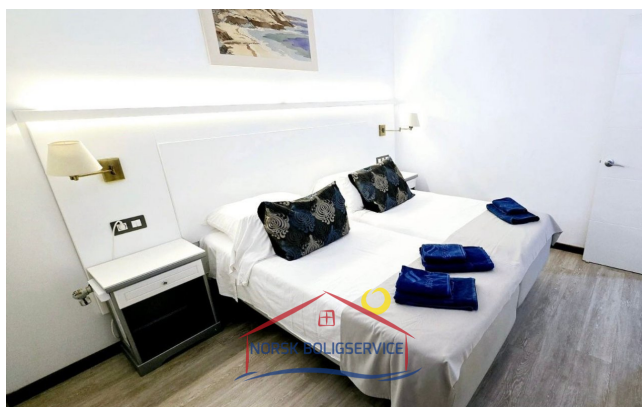
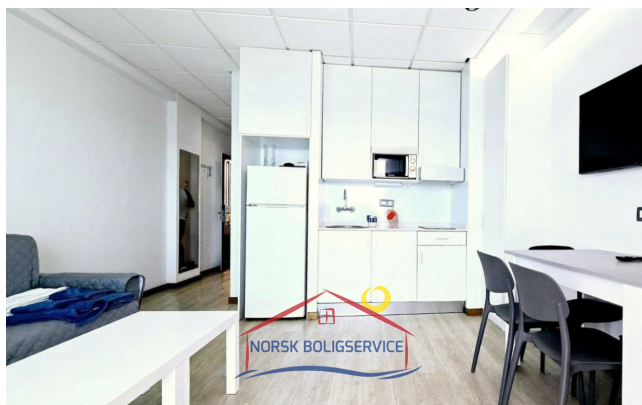
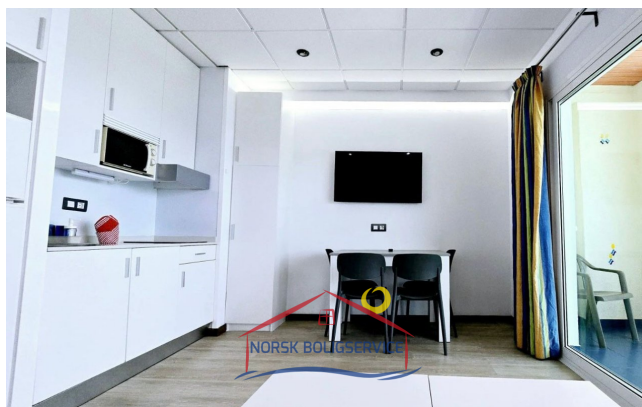

Åpningstider

Mandag - Fredag
10.00-16.00
Lørdag 10.00 - 13.00

Kontoradresse

Calle Ángel Guimerá,
1B
Las Palmas
35120 Arguineguin,
Gran Canaria

Web

www.canaria.no
www.norskboligservice.com

[Facebook](#)

Telefonnummer

0034 928 185 004 (Spain)

047 925 65 860

(Norwegian mobile)