# Se vende casa adosada con 3 dormitorio en Arguineguin, Gran Canaria

**315 000 €**

**Numero de referencia: 113**

**Numero de referencia:** 113
**Escribe:** Rekkehus
**Ubicación:** Arguineguin
**Complejo:** Sentralt
**M2 útiles:** 82 $m^2$
**Zona de terraza:** 14 $m^2$
**Gastos de comunidad:** 90 euro

## Sobre la propiedad

Se vende casa adosada en el centro de Arguineguín, Gran Canaria con 2 terrazas y piscina comunitaria, 3 dormitorios y 1 baño ya solo un minuto del supermercado más cercano. La sala tiene un grupo de sofás en dos sofás con una mesa de café , mueble con un televisor. El salón tiene grandes ventanales y una puerta corredora de vidrio para mucha luz natural y que se abre a una terraza.

La cocina tiene una solución abierta que da espacio al salón. La cocina tiene un fregadero doble, un horno, vitrocerámica, ventilador y un refrigerador grande. Al otro lado de la barra de desayuno hay una mesa de comedor con capacidad para seis personas.

La terraza exterior tiene una mesa redonda con dos sillas que es un buen lugar para descansar a la sombra.

Subiendo las escaleras que dividen la cocina y la sala de estar, encontrarás los dormitorios.

El primer habitación tiene una cama individual con mesita de noche y lámpara de noche. La habitación tiene grandes ventanales que dejan pasar la luz natural.

### Instalaciones clave de la propiedad

**3** Dormitorios
**1** Baño
**800** m de la playa

### Otras facilidades

- Terraza
- Internet
- Ducha
- Piscina
- Amueblado

La segunda habitación tiene una cama individual con mesita de noche y lámpara y algunas estanterías en la pared. Esta habitación también tiene grandes ventanales que dejan entrar mucha luz.

El dormitorio principal tiene una gran cama doble con mesita de noche y lámpara. En la pared del otro lado de la cama hay un gran armario integrado.

El baño tiene un estilo moderno con azulejos modernos en el piso y las paredes, una ducha, un lavabo con espejo y un inodoro. También hay un estante con espacio para toallas y otras necesidades de baño entre el inodoro y el lavabo.

Arguineguín es un pueblo de pescadores prístino y es conocido por sus restaurantes y un ambiente relajante, hay muchos pequeños cafés, bares y bistrós de diferentes estilos y para todos los gustos.

Se encuentra cerca de muchas otras playas conocidas, Anfil del Mar con su fina arena blanca y un hermoso mar en calma, una de las favoritas de la familia. Puerto Rico con muchas actividades para deportes acuáticos y paseos en bote y pesca.

Arguineguin no está lejos de las montañas y mucha gente viene aquí para disfrutar de caminatas . Está cerca de todo y hay muchos autobuses y taxis para ayudarlo a descubrir nuestra hermosa isla que se puede disfrutar durante todo el año en nuestro maravilloso clima.

El precio de venta no incluye impuestos y gastos de venta, incluido el impuesto de transmisiones patrimoniales (equivalente al 6,5%), los honorarios al registro de la propiedad, notario y agencia. Aproximadamente en total suponen un 9-10%, pero también haremos una estimación de los gastos relacionados con la vivienda que te interesan.

53

CASA MARGARI

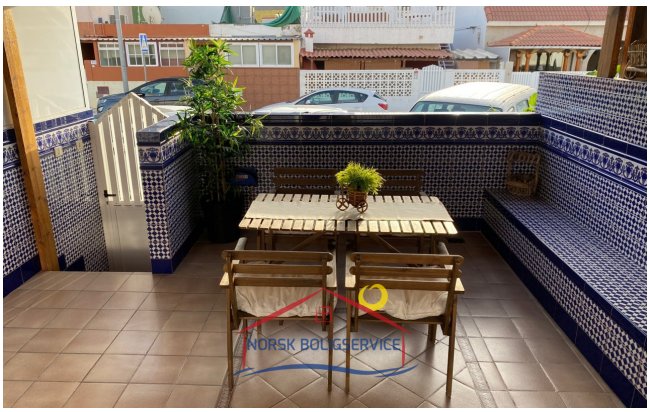

NORSK BOLIGSERVICE

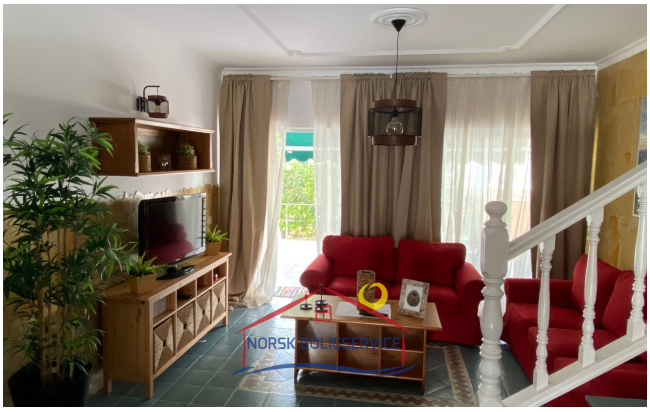
NORSK BOLIGSERVICE

NORSK BOLIGSERVICE

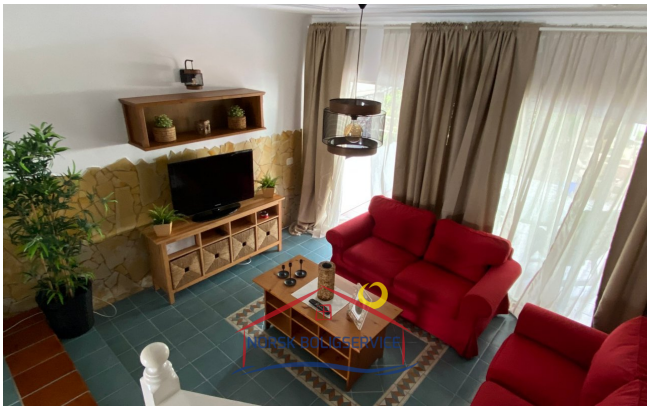
NORSK BOLIGSERVICE

NORSK BOLIGSERVICE

NORSK BOLIGSERVICE

NORSK BOLIGSERVICE

NORSK BOLIGSERVICE

NORSK BOLIGSERVICE

NORSK BOLIGSERVICE

NORSK BOLIGSERVICE

NORSK BOLIGSERVICE

NORSK BOLIGSERVICE

NORSK BOLIGSERVICE

NORSK BOLIGSERVICE

NORSK BOLIGSERVICE

NORSK BOLIGSERVICE

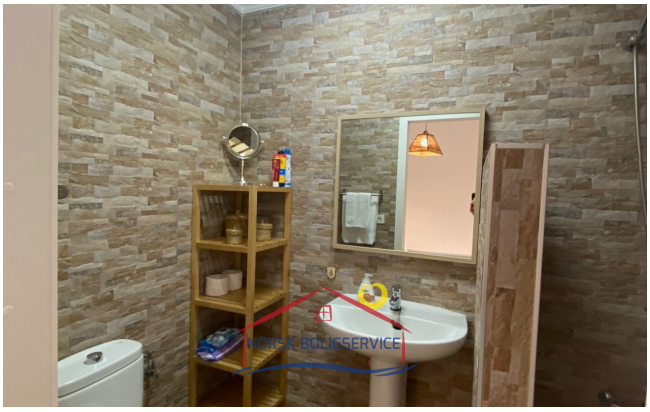
NORSK BOLIGSERVICE

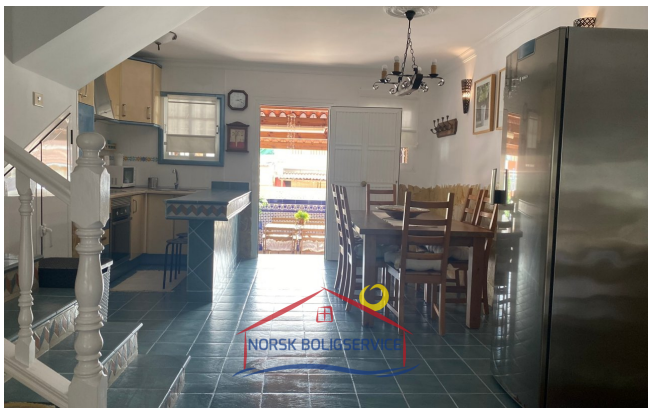
NORSK BOLIGSERVICE

NORSK BOLIGSERVICE

NORSK BOLIGSERVICE

NORSK BOLIGSERVICE

NORSK BOLIGSERVICE

NORSK BOLIGSERVICE

NORSK BOLIGSERVICE
CANARIA.NO

EXPERTOS
INMOBILIARIOS

## Horario de oficina

lunes - viernes 10.00-16.00
sábado 10.00 - 13.00

## Teléfono de contacto

0034 928 185 004 (Spain)
047 925 65 860
(Norwegian mobile)

## Dirección de oficina

Calle Ángel Guimerá, 1B
Las Palmas
35120 Arguineguin,
Gran Canaria

## Web

www.canaria.no
www.norskboligservice.com

Facebook