

# Se alquila estudio con vistas al mar en Patalavaca, Gran Canaria

1 500 €

Numero de referencia: 2155



**Numero de referencia:** 2155

**Escribe:** Studieleilighet

**Ubicación:** Patalavaca

**Complejo:** Patalavaca

**Agua y electricidad:** Inklusiv opp til 60 Euro per måned

**M2 útiles:** 35 m<sup>2</sup>

## Sobre la propiedad

Se alquila estudio con vistas al mar en Patalavaca, Gran Canaria

### La vivienda:

Este estudio es **ideal para parejas o personas individuales**. Está justo al lado de la playa por lo que **tiene unas vistas fantásticas al mar**.

Su **distribución** es la siguiente:

- **Salon** con sofa cama
- **Cocina** equipada con micro, nevera grande, vitroceramica con 2 placas
- **Dormitorio con dos camas** individuales
- **Baño con ducha amplia**. La lavadora está dentro.

El edificio cuenta con **doble ascensor** para mejor movilidad de los clientes.

### La zona:

La vivienda está ubicada en **Patalavaca**, una zona tranquila del sur de la Isla en la que conviven locales y extranjeros. El **clima** es considerado **uno de los**

## Instalaciones clave de la propiedad

1 Baño

1 Baño

20 m de la playa

### Otras facilidades

- Vistas al mar
- Terraza
- Internet
- Primera línea
- Ducha
- Ascensor
- Amueblado fi
- Renovado

**mejores del mundo** y sus playas destacan por el agua cristalina.

Además de sus zonas y temperaturas paradisíacas, se trata de una zona céntrica. Y es que cerca se encuentran supermercados y restaurantes. La playa de Patalavaca está a tan solo 5 minutos a pie y **Anfi del Mar** a 4 minutos en coche.

Patalavaca está a 6 minutos en coche del pueblo de **Arguineguín**, donde podrás disfrutar de **zonas comerciales y gastronómicas**, además de contar con **supermercados, farmacias, colegios, centros deportivos y centro de salud**.

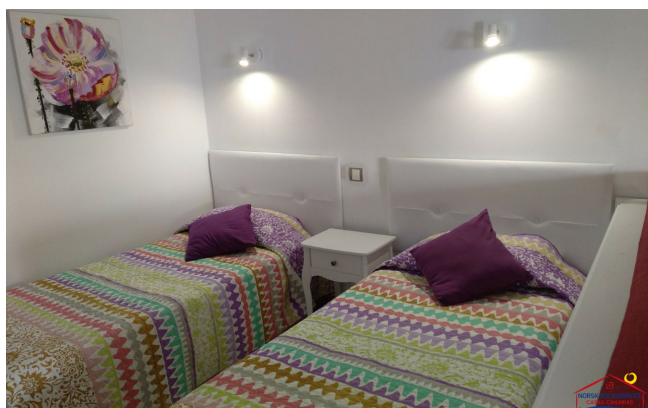
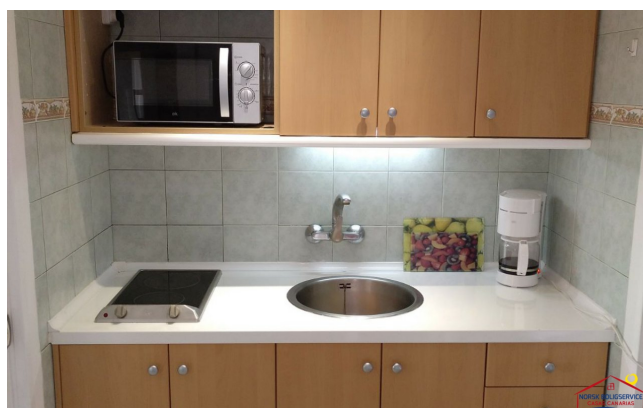
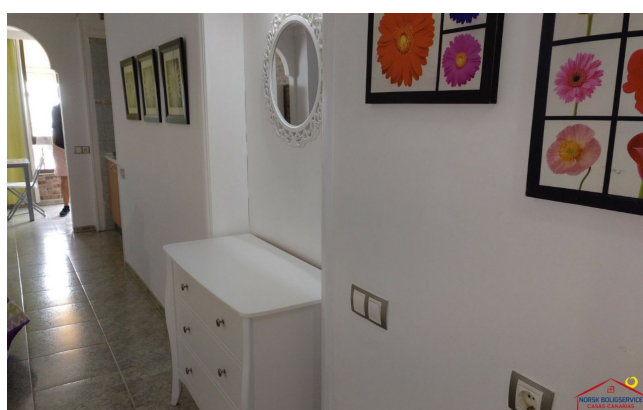
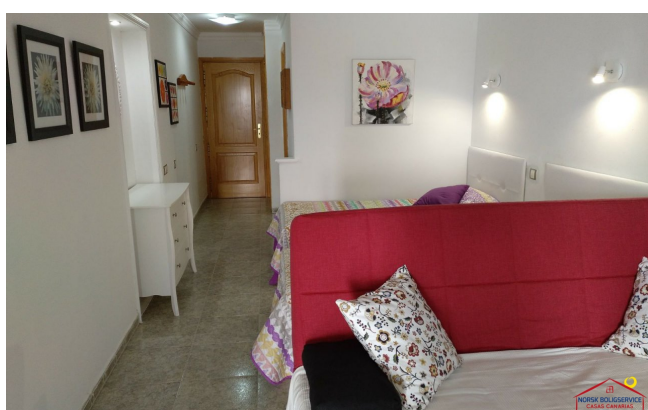



### **Horario de oficina**

lunes - viernes 10.00-16.00  
sábado 10.00 - 13.00

### **Teléfono de contacto**

0034 928 185 004 (Spain)  
047 925 65 860  
(Norwegian mobile)

### **Dirección de oficina**

Calle Ángel Guimerá,  
1B  
Las Palmas  
35120 Arguineguin,  
Gran Canaria

### **Web**

[www.canaria.no](http://www.canaria.no)  
[www.norskboligservice.com](http://www.norskboligservice.com)

[Facebook](#)