Apartamento con vistas maravillosas en Arguineguin, Gran Canaria

1 400 €

Numero de referencia: 2693

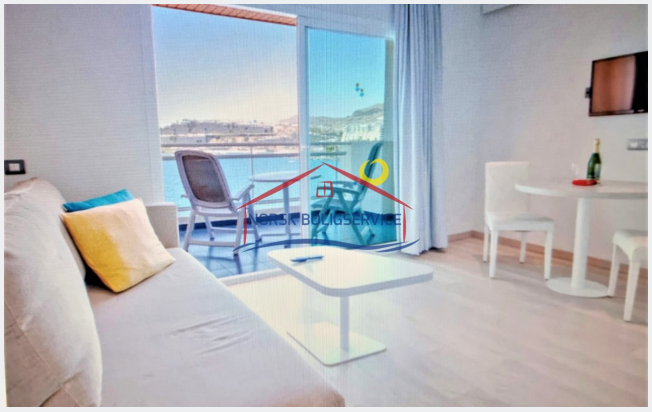

Numero de referencia: 2693
Escribe: Leilighet
Ubicación: Arguineguin
Complejo: Arguineguin
Agua y electricidad: Inklusiv til 50 euro per måned
M2 útiles: 40 m^2
Zona de terraza: 9 m^2

Sobre la propiedad

Se alquila apartamento totalmente equipado con espectaculares vistas al mar. Consta de un dormitorio con cama doble, cocina independiente totalmente equipada, salón y baño con ducha. Cuenta con una piscina muy grande con sol todo el dia, planta alta con las mejores vistas. Edificio con ascensor, varios restaurantes. Muy centrico, cerca de todos los servicios publicos. Posibilidad de larga o corta temporada de alquiler.

- Salon abierto, luminoso y amueblado

- Cocina equipada

- Dormitorio con muebles, cama doble

- Amplio baño con ducha

- Terraza con las mejores vista al mar

Para reservar la propiedad será necesario el pago inicial de un mes de fianza (la cuál se devolverá después de haberle entregado la vivienda al propietario, siempre y cuando el estado de la misma sea igual que en el momento de su entrega al inquilino y que se cumpla con las condiciones

Instalaciones clave de la propiedad

1 Habitación
1 Baño

7 [floors]
100 m de la playa

Otras facilidades

- Vistas al mar
- Terraza
- [norwegian TV]
- Internet
- Primera línea
- Ducha
- Piscina
- Ascensor
- Amueblado
  fi
- Renovado

del contrato del alquiler), más un mes de los honorarios de la agencia (más su correspondiente IGIC).

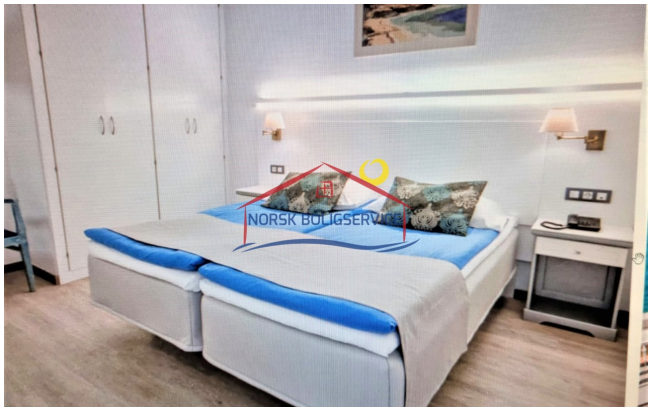

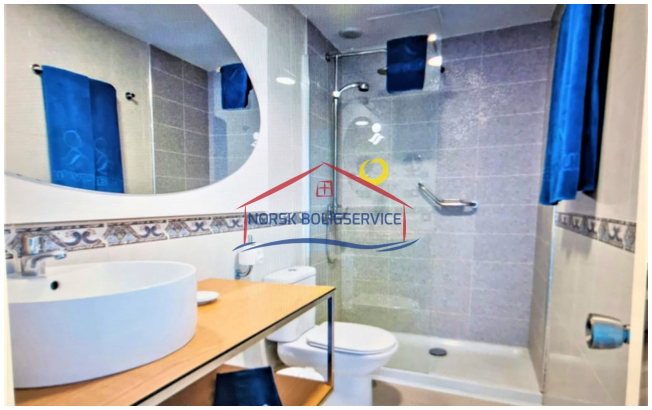

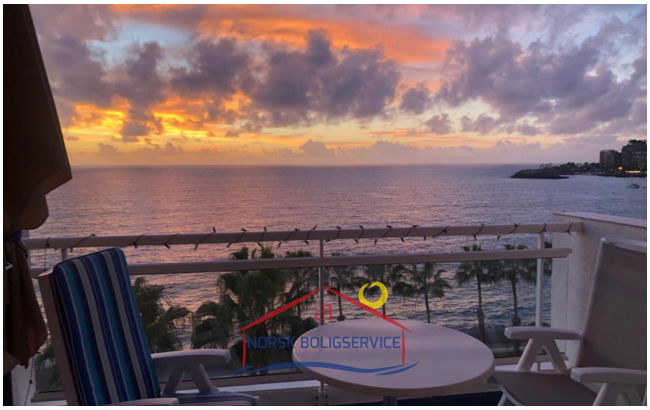

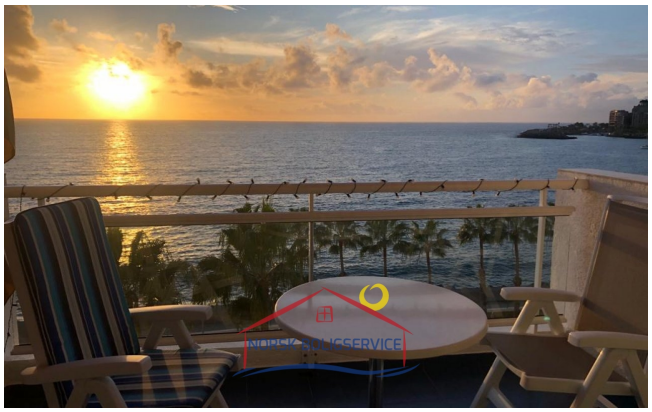

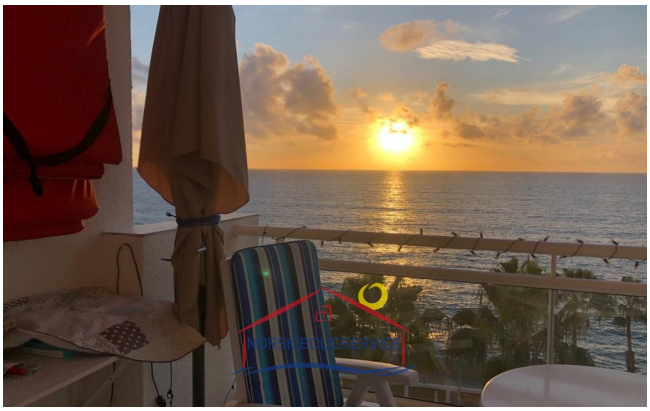

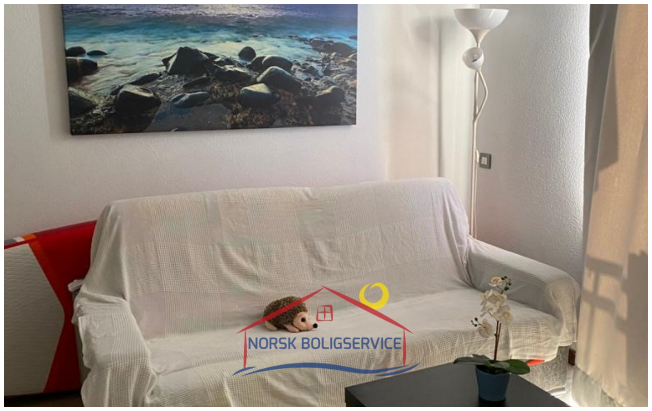

NORSK BOLIGSERVICE CANARIA.NO

EXPERTOS INMOBILIARIOS

Horario de oficina

lunes - viernes 10.00-16.00
sábado 10.00 - 13.00

Dirección de oficina

Calle Ángel Guimerá, 1B
Las Palmas
35120 Arguineguin, Gran Canaria

Web

www.canaria.no
www.norskboligservice.com

Facebook

Teléfono de contacto

0034 928 185 004 (Spain)
047 925 65 860
(Norwegian mobile)