

Estudio en primera línea de playa en alquiler en Patalavaca, Gran Canaria

950 €

Numero de referencia: 2760



Numero de referencia: 2760

Escribe: Studieleilighet

Ubicación: Patalavaca

Complejo: Patalavaca

Agua y electricidad: Inklusiv til 50 euro per måned

Sobre la propiedad

Se alquila apartamento tipo estudio en Patalavaca, Gran Canaria. Tiene unas vistas fantásticas al oceano. El edificio tiene doble ascensor para mejor movilidad de los clientes. La playa se encuentra a escasos metros, nada más salir del edificio. Hay restaurantes y supermercados a unos 200 metros. Ideal para pareja o una persona. Se alquila por periodos mínimos de 3 meses. Los gastos de agua y luz hasta 50€ al mes están incluidos. Internet no incluido. No tiene terraza propia.

Salón con sofa cama, TV

Cocina equipada con micro, nevera grande, vitrocerámica con 2 placas

Dormitorio con cama doble

Baño con ducha amplia, WC, mueble, lavadora

Se alquila completamente amueblado y equipado.

Para reservar la propiedad se requerirá con el primer pago de un depósito mensual (que será devuelto tras la devolución de la propiedad al propietario, siempre y cuando ésta se encuentre en las mismas condiciones que se entregó y se cumplan los términos del contrato de

Instalaciones clave de la propiedad

1 Baño

100 m de la playa

Otras facilidades

- Vistas al mar
- Internet
- Primera línea
- Ducha
- Ascensor
- Amueblado

arrendamiento) más cuota de agencia de un mes (más IGIC).

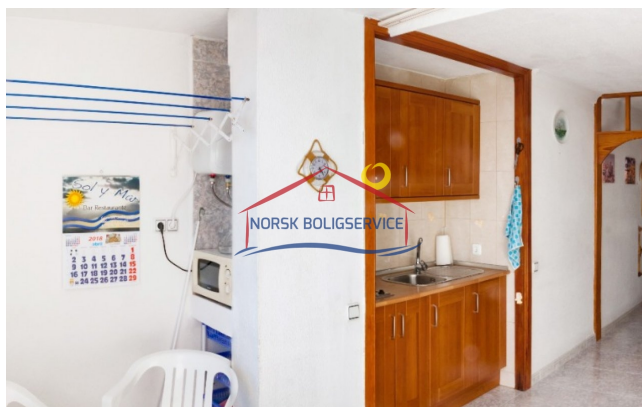
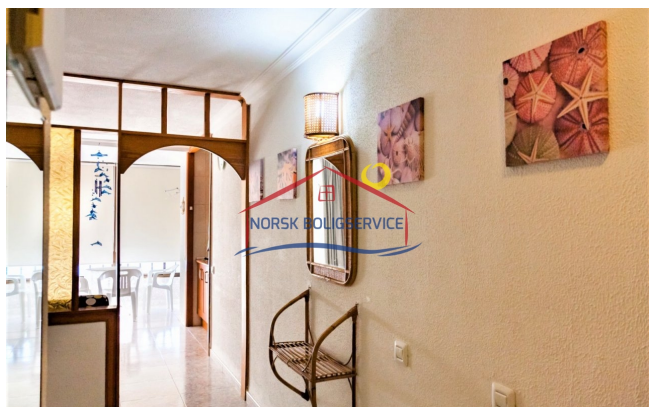
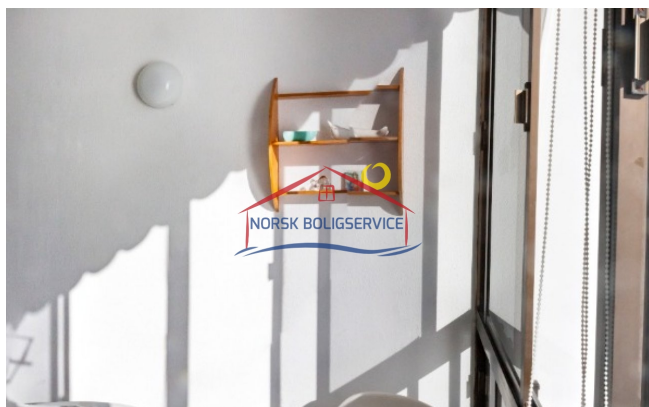

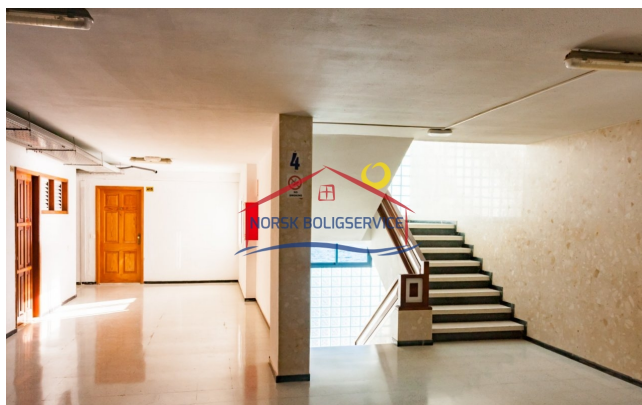
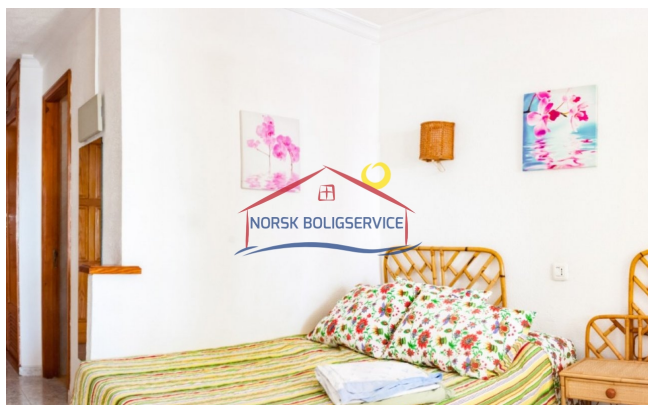
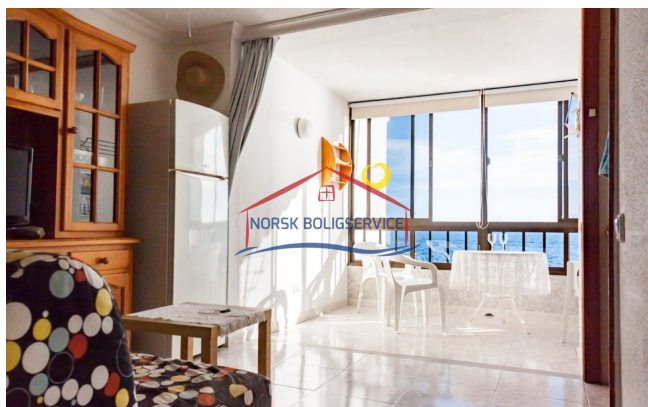

Horario de oficina

lunes - viernes 10.00-16.00
sábado 10.00 - 13.00

Teléfono de contacto

0034 928 185 004 (Spain)
047 925 65 860
(Norwegian mobile)

Dirección de oficina

Calle Ángel Guimerá,
1B
Las Palmas
35120 Arguineguin,
Gran Canaria

Web

www.canaria.no
www.norskboligservice.com

Facebook