

Fantástico apartamento en alquiler en Arguineguín, Gran Canaria

1 700 €

Numero de referencia: 2878

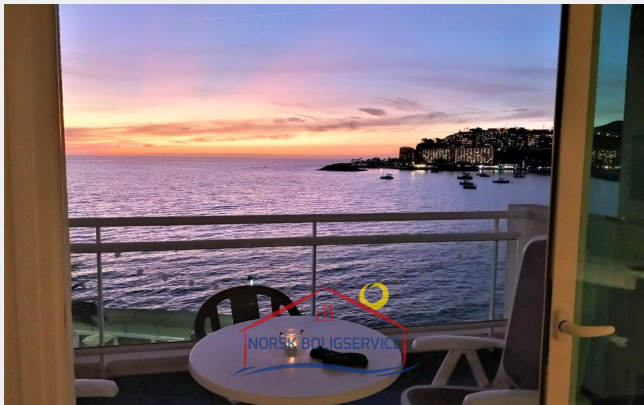

Numero de referencia: 2878

Escribe: Leilighet

Ubicación: Patalavaca

Complejo: Patalavaca

Agua y electricidad: Inklusiv til 60 euro per måned

Zona de terraza: 8 m²

Sobre la propiedad

Fantástico apartamento en alquiler en Patalavaca, Gran Canaria

La vivienda:

Se trata de un apartamento espectacular que cuenta con todo lo necesario, **ideal para parejas o personas individuales**. Con luminosidad, **vistas al mar** y una **zona tranquila**.

Su **distribución** es la siguiente:

- **Amplia terraza / balcón.** Es la joya de la casa. Cuenta con un juego de mesas y sillas, que te permite reunirte o tomar el desayuno con vistas al mar y a la playa de Anfi del Mar. Desde aquí, tu casa, podrás ver **atardeceres de ensueño**.
- **Salón - cocina** acogedor y colorido. Cuenta con lo imprescindible para cocinar y una mesa de comedor. Esta zona **conecta con la terraza delantera**, por lo que las vistas y la **luz natural** están aseguradas.
- **Dormitorio doble** de gran tamaño con decoración minimalista y moderna. Además,

Instalaciones clave de la propiedad

1 Habitación

1 Baño

6 [floors]

50 m de la playa

Otras facilidades

- Vistas al mar
- Terraza
- Internet
- Primera línea
- Ducha
- Piscina
- Ascensor
- Amueblado fi
- Renovado

tiene **armarios empotrados** y ventilación a través de una pequeña ventana.

- **Baño** de gran tamaño con **ducha**.

Sus vistas se deben a que está ubicado en una séptima planta, de lo que no hay que preocuparse porque el complejo cuenta **con ascensor**.

La zona:

La vivienda está ubicada en **Patalavaca**, una zona tranquila del sur de la Isla en la que conviven locales y extranjeros. El **clima** es considerado **uno de los mejores del mundo** y sus playas destacan por el agua cristalina.

Además de sus zonas y temperaturas paradisíacas, se trata de una zona céntrica. Y es que cerca se encuentran supermercados y restaurantes. La playa de Patalavaca está a tan solo 5 minutos a pie y **Anfi del Mar** a 4 minutos en coche.

Patalavaca está a 6 minutos en coche del pueblo de **Arguineguín**, donde podrás disfrutar de **zonas comerciales y gastronómicas**, además de contar con **supermercados, farmacias, colegios, centros deportivos y centro de salud**.

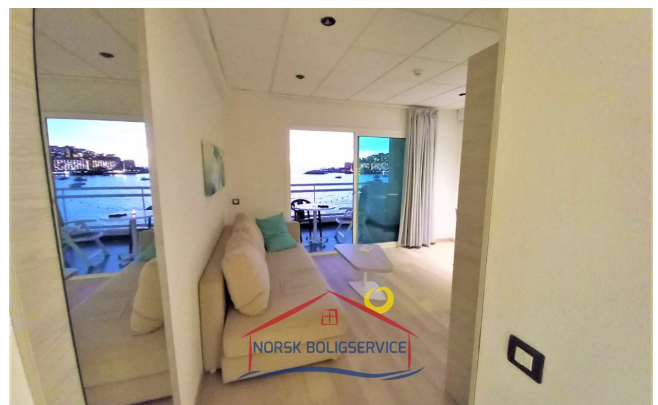
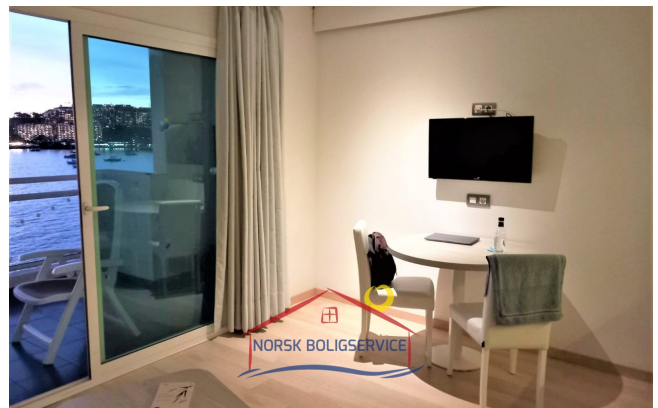
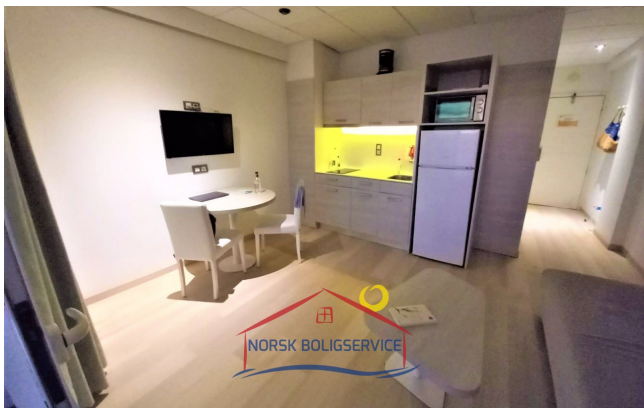

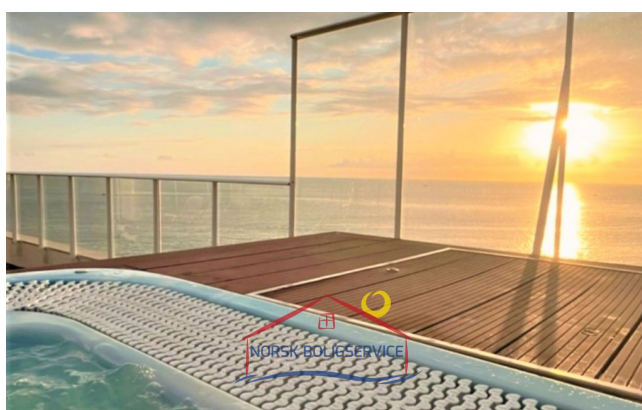
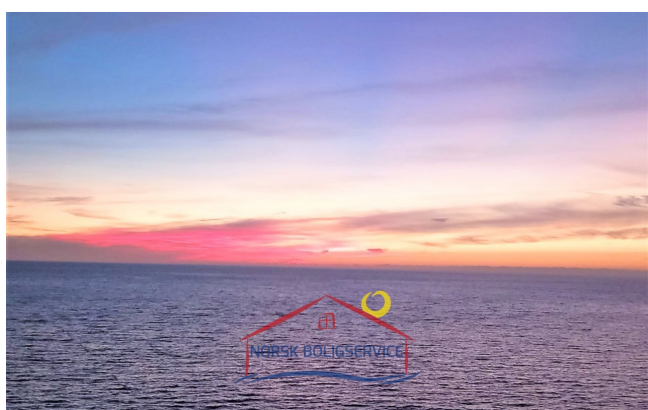
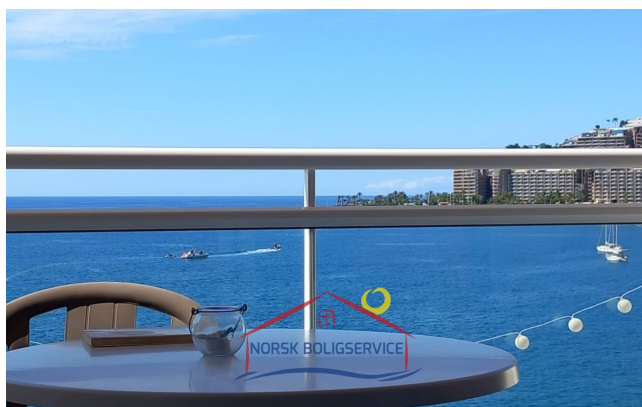
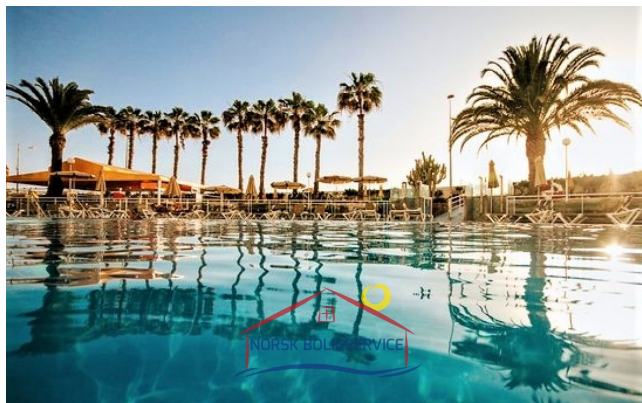
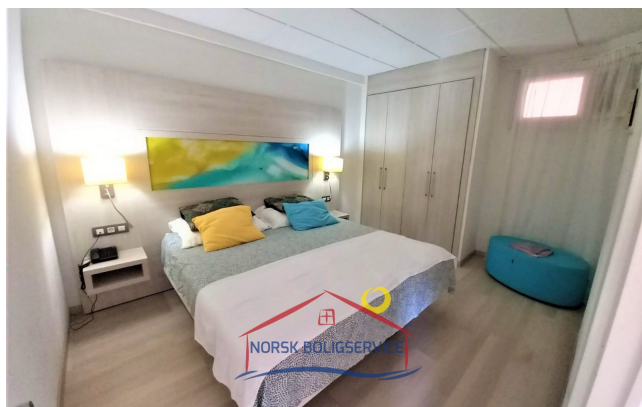
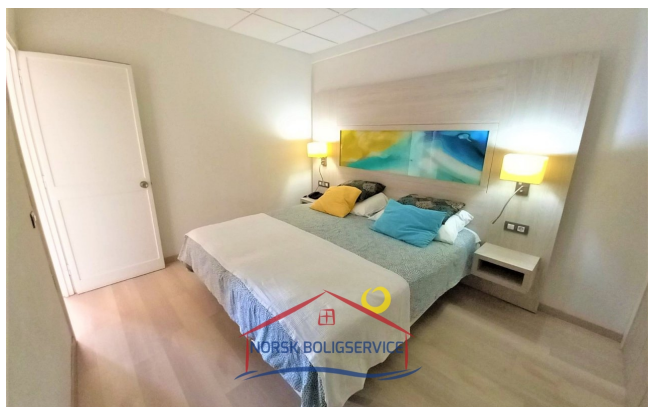

Horario de oficina

lunes - viernes 10.00-16.00
sábado 10.00 - 13.00

Dirección de oficina

Calle Ángel Guimerá,
1B
Las Palmas
35120 Arguineguin,
Gran Canaria

Web

www.canaria.no
www.norskboligservice.com

Facebook

Teléfono de contacto

0034 928 185 004 (Spain)

047 925 65 860

(Norwegian mobile)