

Apartamento espacioso en alquiler en Patalavaca, Gran Canaria.

1 500 €

Numero de referencia: 2917

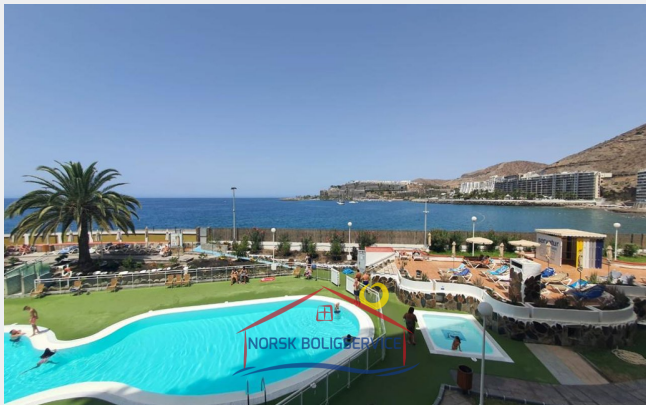

Numero de referencia: 2917

Escribe: Leilighet

Ubicación: Patalavaca

Complejo: Patalavaca

Agua y electricidad: Inklusiv til 50 euro per måned

M2 útiles: 40 m²

Zona de terraza: 8 m²

Sobre la propiedad

La vivienda:

Es un apartamento acogedor que cuenta con una distribución abierta, **perfecta para parejas o personas individuales**. La luminosidad y las **bonitas vistas al mar** con las que cuenta son ideales para disfrutar durante todo el día. Su distribución es la siguiente:

- **Salón- cocina** luminoso totalmente equipado. La cocina está equipada con todo lo necesario para cocinar. Estas estancias están conectadas con el balcón, lo que te permite cocinar y relajarte en el sofá mientras disfrutas de unas fantásticas vistas al mar.
- **Dormitorio doble**, muy espacioso y de un tamaño considerable. Cuenta con mucho espacio de almacenamiento y ventilación directa mediante una pequeña ventana.
- **Baño** de gran tamaño con un amplio plato de ducha.
- **Balcón** con el tamaño perfecto para disfrutar del mar y la piscina mientras comes en su mesa para dos personas.

El complejo cuenta con ascenso y una amplia piscina con zona de hamacas que disfruta de luz solar durante todo el día.

La zona:

La vivienda está ubicada en **Patalavaca**, una zona tranquila del sur de la Isla en la que conviven locales y extranjeros. El **clima** es considerado **uno de los mejores del mundo** y sus playas destacan por el agua cristalina.

Además de sus zonas y temperaturas paradisíacas, se trata de una zona céntrica. Y es que cerca se encuentran supermercados y restaurantes. La playa de Patalavaca está a tan solo 5 minutos a pie y **Anfi del Mar** a 4 minutos en coche.

Instalaciones clave de la propiedad

1 Habitación

1 Baño

100 m de la playa

Otras facilidades

- Vistas al mar
- Terraza
- [norwegian TV]
- Internet
- Primera línea
- Ducha
- Piscina
- Ascensor
- Amueblado
- fi
- Renovado

Patalavaca está a 6 minutos en coche del pueblo de **Arguineguín**, donde podrás disfrutar de **zonas comerciales y gastronómicas**, además de contar con **supermercados, farmacias, colegios, centros deportivos y centro de salud**.

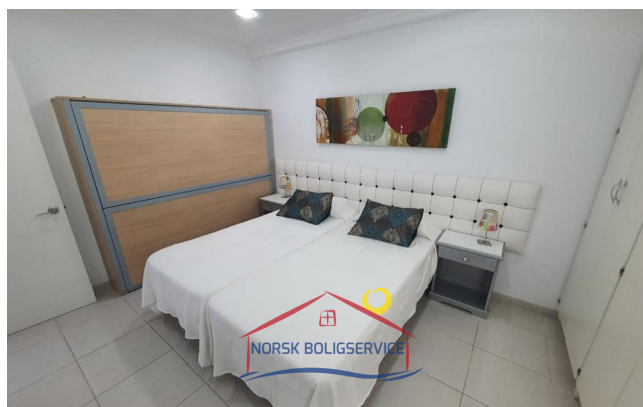
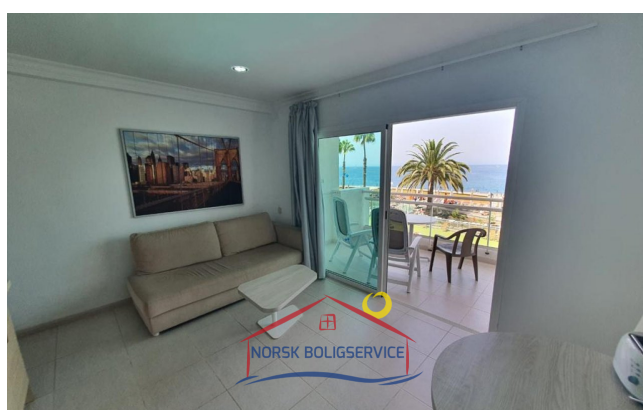
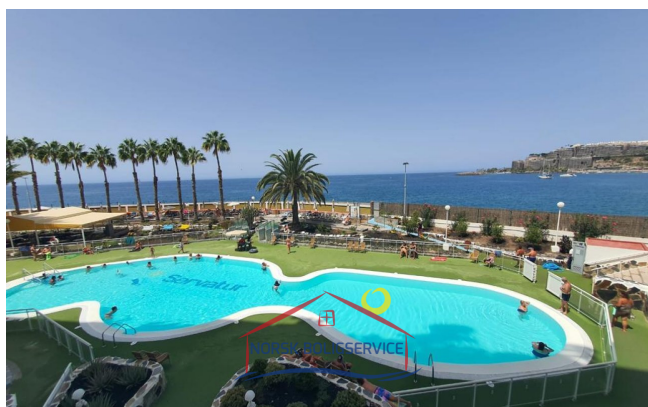

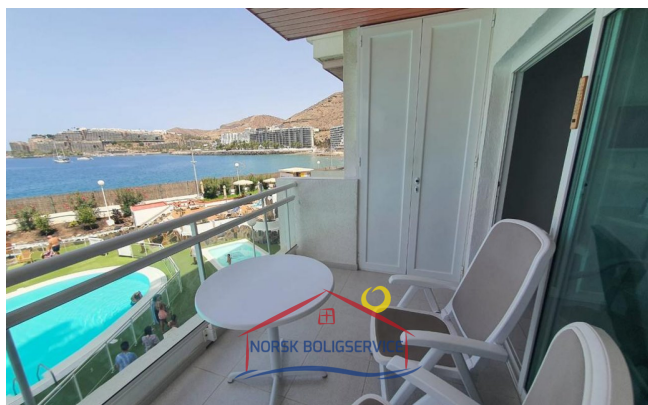

Horario de oficina

lunes - viernes 10.00-16.00
sábado 10.00 - 13.00

Teléfono de contacto

0034 928 185 004 (Spain)
047 925 65 860
(Norwegian mobile)

Dirección de oficina

Calle Ángel Guimerá,
1B
Las Palmas
35120 Arguineguin,
Gran Canaria

Web

www.canaria.no
www.norskboligservice.com

[Facebook](#)