

Apartamento acogedor y muy luminoso en Patalavaca, Gran Canaria

1 800 €

Numero de referencia: 2924

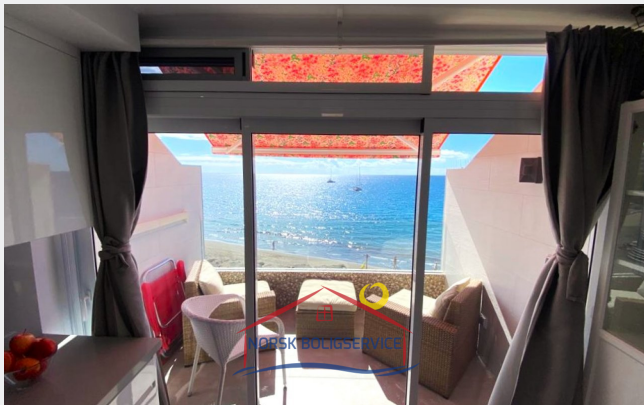

Numero de referencia: 2924

Escribe: Leilighet

Ubicación: Patalavaca

Complejo: Patalavaca

Agua y electricidad: Inklusiv

Zona de terraza: 10 m²

Sobre la propiedad

La vivienda:

Apartamento **acogedor y muy luminoso** que cuenta con todo lo necesario para una vivir una persona o pareja. Tiene unas **maravillosas vistas al mar**, con una ubicación inmejorable, en una zona tranquila y en primera línea de playa. Su distribución es totalmente abierta en una única planta:

- **Acogedora terraza.** Es la estancia que te hará enamorarte del piso. Su espacio único con unas. Vistas preciosas de la playa de Patalavaca, donde poder disfrutar de horas de sol en un ambiente tranquilo y luminoso.
- **Salón - cocina** acogedor. El salón y la cocina comparten espacio, facilitando así la comunicación entre ambos espacios. La cocina está totalmente renovada y cuenta con toda el equipamiento necesario para los más cocinillas.
- **Dormitorio-Comedor** abiertos al resto de la casa. El dormitorio y el comedor comparten espacio, pudiendo utilizarlo según le convenga en cada momento. De la pared se abre una cama para el momento del descanso o una mesa para disfrutar de buenas comidas con amigos y familia.

Instalaciones clave de la propiedad

1 Habitación

1 Baño

100 m de la playa

Otras facilidades

- Vistas al mar
- Terraza
- Internet
- [aircondition]
- Ducha
- Ascensor
- Amueblado
fi
- Renovado

Esta estancia está conectada con la terraza, permitiendo disfrutar de hermosas vistas y atardeceres desde la cama.

- **Baño completo.** Espacio totalmente reformado, con plato de ducha y zona de lavadero con lavadora.

La zona:

La vivienda está en **Patalavaca**, zona privilegiada del sur de la isla. A tan solo unos minutos caminando podemos encontrar restaurantes, supermercado u otras playas de aguas cristalinas. El **clima** es considerado **uno de los mejores del mundo**.

El complejo se encuentra a unos 5 minutos en coche del pueblo de **Arguineguín**, pueblo pesquero donde encontramos tanto ambiente local como turístico, **zona céntrica** con multitud de comercios, supermercados, restaurantes y otros servicios.

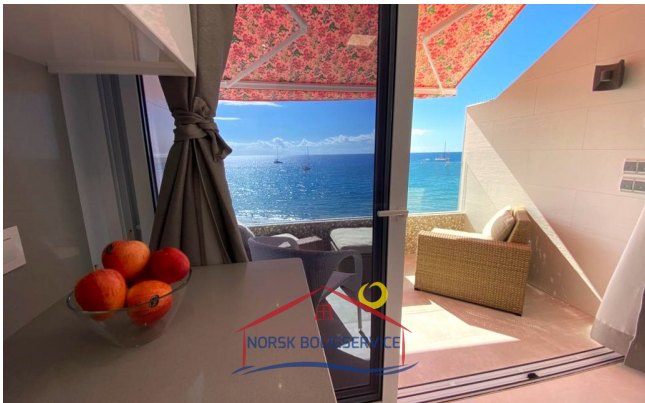

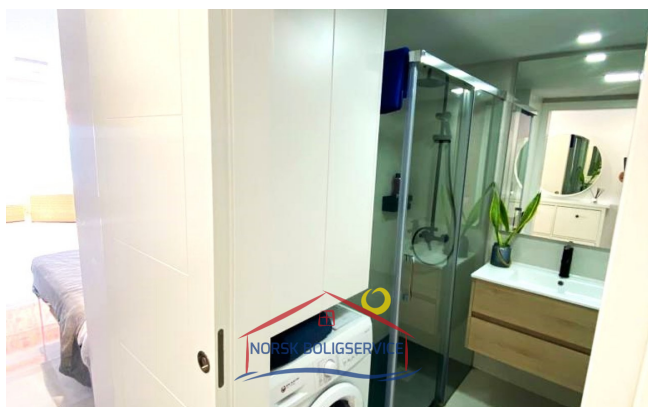
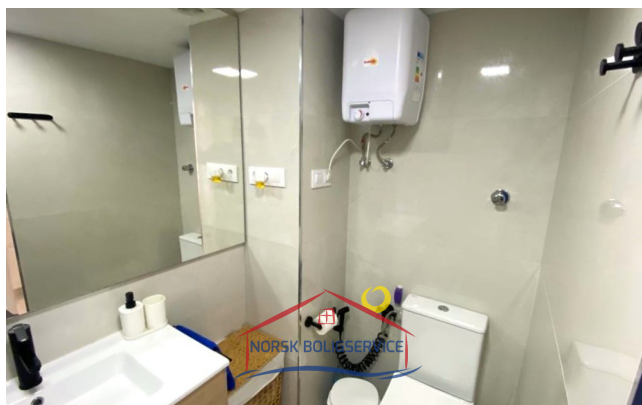
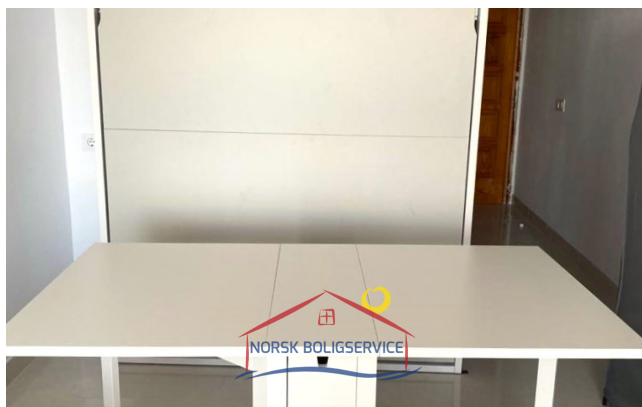

Horario de oficina

lunes - viernes 10.00-16.00
sábado 10.00 - 13.00

Teléfono de contacto

0034 928 185 004 (Spain)
047 925 65 860
(Norwegian mobile)

Dirección de oficina

Calle Ángel Guimerá,
1B
Las Palmas
35120 Arguineguin,
Gran Canaria

Web

www.canaria.no
www.norskboligservice.com

Facebook