Se alquila piso espacioso en Arguineguín, Gran Canaria

1 000 €

Numero de referencia: 3145

Numero de referencia: 3145
Escribe: Leilighet
Ubicación: Arguineguin
Complejo: Loma Dos
Agua y electricidad: inklusiv til 50 euro

Sobre la propiedad

Se alquila piso espacioso en Arguineguín, Gran Canaria

La vivienda:

Se trata de un **apartamento** con un **diseño espacioso y cómodo ideal para familias o parejas.** La casa cuenta con **piscina privada y se ubica en una zona muy tranquila** del pueblo de Arguineguín.

Su **distribución** es la siguiente:

- **Terraza con piscina privada** donde se pueden disfrutar de los días soleados con familia y amigos.
- **Muy amplio salón-cocina.** Todo amueblado y equipado con lo necesario.
- **Habitación principal con armario empotrado.**
- **Habitación individual** con mucha luz natural.
- **Baño principal con bañera**

La zona:

La casa cuenta con una **localización privilegiada**. Está ubicada en una **zona muy tranquila** del pueblo de Arguineguín. Desde aquí se puede acceder a

Instalaciones clave de la propiedad

1000 m de la playa

Otras facilidades

- Ducha
- Piscina
- Amueblado fi
- Renovado

diferentes caminatas por las montañas del valle como **se puede caminar o pasear en dirección a la playa**. Esta se encuentra a tan solo 800m de distancia. **Unos 30min caminando**.

Se puede aparcar en la propia calle de la casa. Además, se puede ir caminando a cualquier parte del pueblo. **Arguineguín cuenta con** numerosos lugares de **ocio, gastronomía y comercio**, además de contar con **supermercados, farmacias, colegios y centro de salud.**

Información adicional:

Los gastos de agua y luz incluidos son de hasta 50 euros al mes. Para poder reservar la propiedad en alquiler es necesario abonar la fianza y una comisión de agente (+ 7% IGIC). Normalmente, el valor de la comisión es el equivalente a un mes de alquiler más el IGIC correspondiente. En alquileres hasta 11 meses la comisión corresponde al inquilino, a partir de 12 meses al dueño.

En cuanto a la fianza, al finalizar el contrato de arrendamiento, si la propiedad se devuelve en las mismas condiciones y estado que fue entregada, la fianza será devuelta en su totalidad al inquilino. Normalmente, el valor de la fianza es el equivalente a un mes de alquiler.

NORSK BOLIGSERVICE

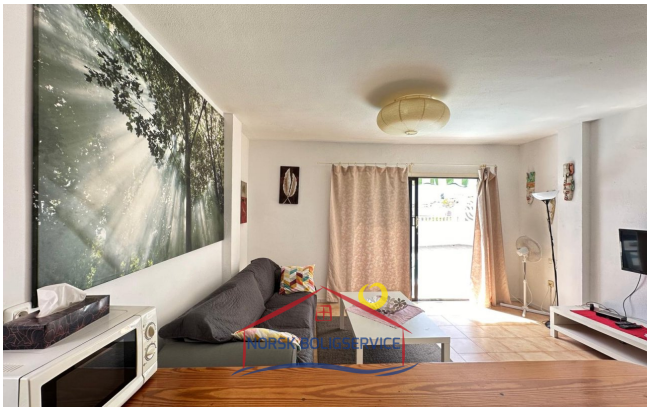
NORSK BOLIGSERVICE

NORSK BOLIGSERVICE

NORSK BOLIGSERVICE

NORSK BOLIGSERVICE

NORSK BOLIGSERVICE

NORSK BOLIGSERVICE

NORSK BOLIGSERVICE

Horario de oficina

lunes - viernes 10.00-16.00
sábado 10.00 - 13.00

Teléfono de contacto

0034 928 185 004 (Spain)
047 925 65 860
(Norwegian mobile)

Dirección de oficina

Calle Ángel Guimerá, 1B
Las Palmas
35120 Arguineguin,
Gran Canaria

Web

www.canaria.no
www.norskboligservice.com

Facebook