Se alquila apartamento luminoso en Los Caideros, Gran Canaria

1 200 €

Numero de referencia: 3158

Numero de referencia: 3158
Escribe: Leilighet
Ubicación: Los Caideros
Complejo: Los Caideros
Agua y electricidad: I tillegg

Sobre la propiedad

Se alquila apartamento luminoso en Los Caideros, Gran Canaria

La vivienda:

Este apartamento es **perfecto para una o dos personas**. Es fresco, luminoso y con unas maravillosas vistas al mar y a uno de los atardeceres más bonitos de la isla. Tiene un **diseño moderno y sencillo** que le aporta mucha serenidad.

Su **distribución** es la siguiente:

- **Salón-comedor** con acceso directo a la terraza
- **Cocina** totalmente equipada
- **Dormitorio doble** con de matrimónio y mucha luz.
- **Dorminotio invidua**l muy luminoso.
- **Baño** amplio con ducha.

Instalaciones clave de la propiedad

2 Dormitorios
1 Baño

1 Baño
1 [floor]

Otras facilidades

- Vistas al mar
- Internet
- Piscina

- **Terraza** amplia donde disfrutar de desayunos y atardeceres perfectos

La zona:

La vivienda **está ubicada** en la localidad de **Los Caideros**, **junto a las playas de Balito, Anfi y Patalavaca**. Está a tan solo **400m de la playa** y **se puede ir caminando**. Además, esta localidad es muy conocida por su **clima cálido y calmado** donde se puede **disfrutar de atardeceres espectaculares.** Desde la casa se puede disfrutar también de caminatas tanto por las montañas como por la costa de la isla.

Los Caideros está a 1 minuto en coche de Anfi y a 3 minutos del pueblo de **Arguineguín**. En ambos, se puede disfrutar de diferentes **zonas comerciales y gastronómicas** además de contar con **supermercados, farmacias, colegios, centros deportivos y centro de salud.**

Información adicional:

Para poder reservar la propiedad en alquiler es necesario abonar la fianza y una comisión de agente (+ 7% IGIC). Normalmente, el valor de la comisión es el equivalente a un mes de alquiler más el IGIC correspondiente. En alquileres hasta 11 meses la comisión corresponde al inquilino, a partir de 12 meses al dueño.

En cuanto a la fianza, al finalizar el contrato de arrendamiento, si la propiedad se devuelve en las mismas condiciones y estado que fue entregada, la fianza será devuelta en su totalidad al inquilino. Normalmente, el valor de la fianza es el equivalente a un mes de alquiler.

NORSK BOLIGSERVICE

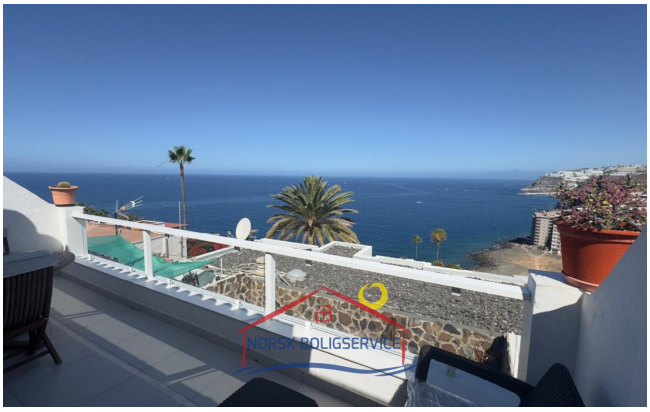
NORSK BOLIGSERVICE

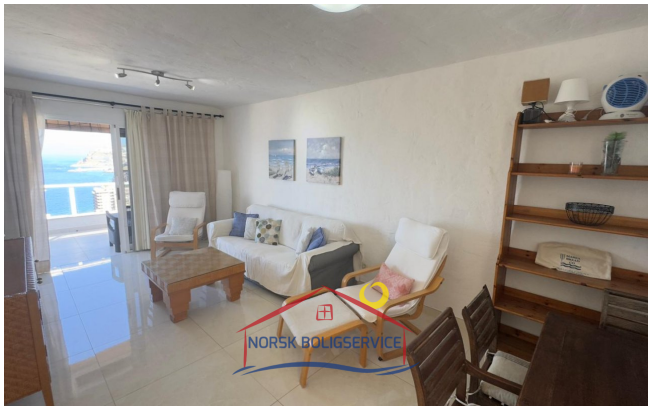
NORSK BOLIGSERVICE

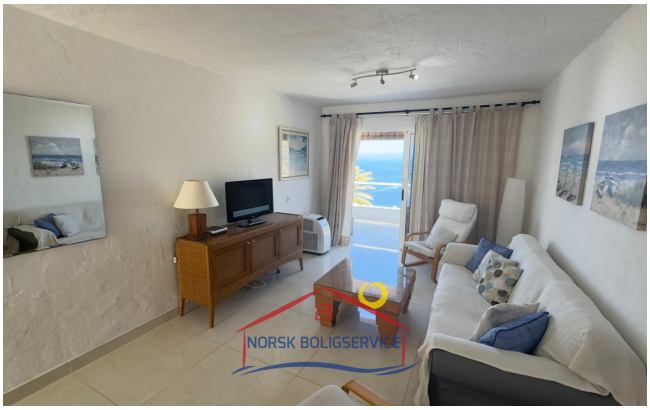
NORSK BOLIGSERVICE

NORSK BOLIGSERVICE

NORSK BOLIGSERVICE

NORSK BOLIGSERVICE

NORSK BOLIGSERVICE

NORSK BOLIGSERVICE CANARIA.NO

EXPERTOS INMOBILIARIOS

Horario de oficina

lunes - viernes 10.00-16.00
sábado 10.00 - 13.00

Teléfono de contacto

0034 928 185 004 (Spain)
047 925 65 860
(Norwegian mobile)

Dirección de oficina

Calle Ángel Guimerá, 1B
Las Palmas
35120 Arguineguin,
Gran Canaria

Web

www.canaria.no
www.norskboligservice.com

Facebook