Se vende casa adosada en Arguineguín, Gran Canaria

599 000 €

Numero de referencia: 499

Numero de referencia: 499
Escribe: Tomannsbolig
Ubicación: Arguineguin
Complejo: Arguineguin
M2 útiles: 164 m^2
Zona de terraza: 70 m^2

Sobre la propiedad

Se vende casa adosada en Arguineguín, Gran Canaria

La vivienda:

Se trata de una **casa adosada** que dispone de **entrada directa desde la calle**. Está compuesta por **2 plantas más garaje**. Es ideal para disfrutar de un **ambiente soleado y familiar.**

Su **distribución** es la siguiente:

Planta baja:

- **Amplia y luminosa cocina. Está totalmente equipada.**
- Amplio y acogedor salón y comedor
- Baño compacto con ducha

Planta alta:

Instalaciones clave de la propiedad

2 Dormitorios
2 baños

1 Baño
1400 m de la playa

Otras facilidades

- Vistas al mar
- Terraza
- Ducha
- Baño
- Garaje
- Jardín
- Amueblado

- **Dormitorio pequeño con vistas a la calle**
- Dormitorio grande con balcón
- Baño con ducha

Garaje:

- **Pequeño baño**
- Habitación extra

La casa también **dispone de** un **solarium en la parte alta y de una terraza en la entrada** lo que permite disfrutar de la idílica y soleada localización de la misma.

La zona:

La casa cuenta con una **localización privilegiada**. Está ubicada en una **zona muy tranquila** del pueblo de Arguineguín. Desde aquí se puede acceder a diferentes caminatas por las montañas del valle como **se puede caminar o pasear en dirección a la playa**. Esta se encuentra a tan solo 800m de distancia. **Unos 30min caminando**.

Se puede aparcar en la propia calle de la casa. Además, se puede ir caminando a cualquier parte del pueblo. **Arguineguín cuenta con** numerosos lugares de **ocio, gastronomía y comercio**, además de contar con **supermercados, farmacias, colegios y centro de salud.**

Información adicional:

El precio de venta no incluye los impuestos y gastos de la compraventa, como el impuesto de transmisiones patrimoniales (equivalente al 6,5%), los honorarios del registro de la propiedad, notaría y gastos de tramitación. Estos juntos suman aproximadamente un 9-10%, pero también haremos una estimación de los gastos relacionados con la vivienda que te interesa.

NORSK BOLIGSERVICE

NORSK BOLIGSERVICE

NORSK BOLIGSERVICE

NORSK BOLIGSERVICE

NORSK BOLIGSERVICE

NORSK BOLIGSERVICE

NORSK BOLIGSERVICE

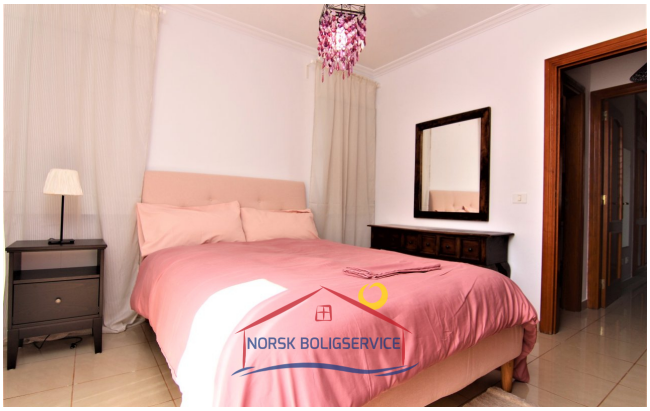
NORSK BOLIGSERVICE

NORSK BOLIGSERVICE

NORSK BOLIGSERVICE

NORSK BOLIGSERVICE

NORSK BOLIGSERVICE

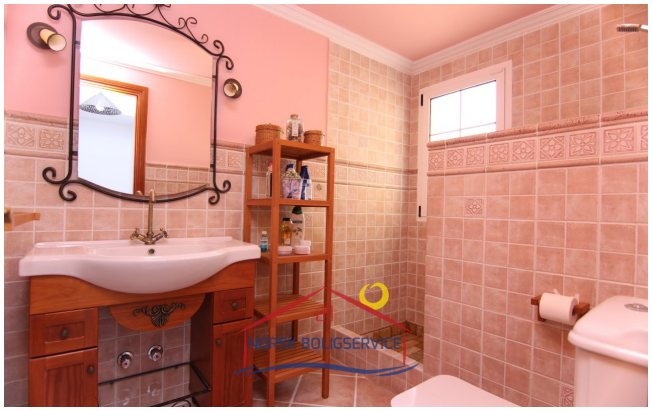
NORSK BOLIGSERVICE

NORSK BOLIGSERVICE

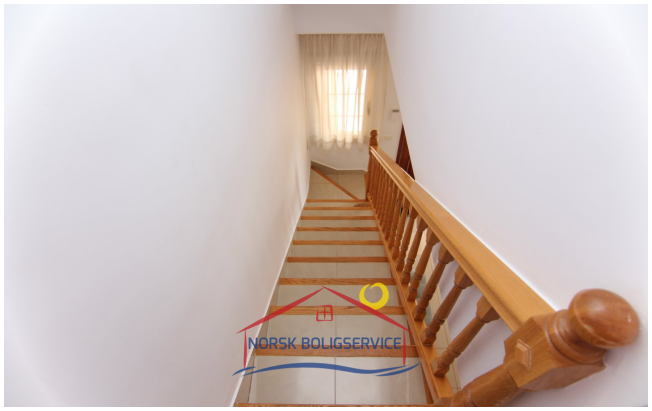
NORSK BOLIGSERVICE

NORSK BOLIGSERVICE

Horario de oficina

lunes - viernes 10.00-16.00
sábado 10.00 - 13.00

Teléfono de contacto

0034 928 185 004 (Spain)
047 925 65 860
(Norwegian mobile)

Dirección de oficina

Calle Ángel Guimerá, 1B
Las Palmas
35120 Arguineguin,
Gran Canaria

Web

www.canaria.no
www.norskboligservice.com

Facebook