Apartamento con vistas al mar en alquiler en Arguineguin,Gran Canaria

1 500 €

Numero de referencia: 2643

Numero de referencia: 2643
Escribe: Leilighet
Ubicación: Arguineguin
Complejo: Arguineguin
Agua y electricidad: Inklusiv til 50 euro
M2 útiles: 45 m^2
Zona de terraza: 5 m^2

Sobre la propiedad

Apartamento para alquiler con 2 dormitorio en Arguineguin con vistas al mar en Gran Canaria. Se situa en la segunda planta con vistas al mar. En el edificio hay doble ascensor, la playa se encuentra a solo 100 metros saliendo desde el jardin de la comunidad. Es muy centrico, todos los servicios se encuentran a pocos metros. Parada de autobus y taxi apenas 200 metros, muy buena conexion con el resto de la isla. Los gastos de agua y luz estan incluidos hasta 60 Euros al mes. Internet no esta incluido. No se permiten mascotas. No se puede fumar dentro del apartamento.

Salon amueblado con sofa, TV, muebles, puerta deslizante saliendo a la terraza

Cocina equipada con horno, vitroceramica con 4 placas, nevera grande, lavavajillas, mesa de comer

1x dormitorio con cama doble , ropero, salida hacia la terraza

1x dormitorio con cama individual, ropero

Baño con ducha amplia, lavadora, WC

Instalaciones clave de la propiedad

2 Dormitorios
1 Baño

1 Baño
50 m de la playa

Otras facilidades

- Vistas al mar
- Terraza
- Primera línea
- Ducha
- Ascensor
- Jardín
- Amueblado
  fi
- Renovado

Terraza con vistas al mar, muebles de jardin

Se alquila totalmente amueblado y equipado. El precio del alquiler es de 1200€ y los gastos de agua y luz hasta 50€ están incluidos.

Para reservar la propiedad será necesario el pago inicial de un mes de fianza (la cuál se devolverá después de haberle entregado la vivienda al propietario, siempre y cuando el estado de la misma sea igual que en el momento de su entrega al inquilino y que se cumpla con las condiciones del contrato del alquiler), más un mes de los honorarios de la agencia (más su correspondiente IGIC).

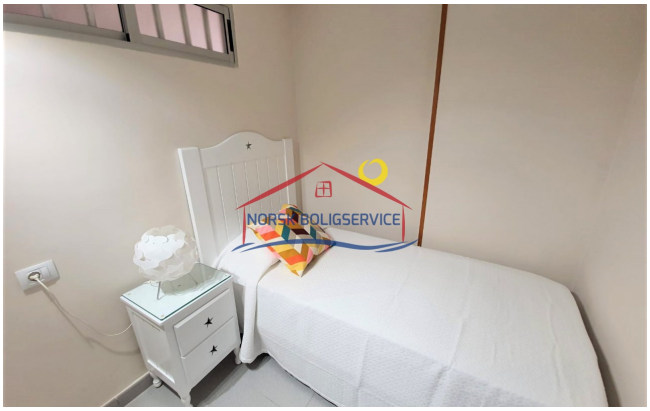

Horario de oficina

lunes - viernes 10.00-16.00
sábado 10.00 - 13.00

Teléfono de contacto

0034 928 185 004 (Spain)
047 925 65 860
(Norwegian mobile)

Dirección de oficina

Calle Ángel Guimerá, 1B
Las Palmas
35120 Arguineguin,
Gran Canaria

Web

www.canaria.no
www.norskboligservice.com

Facebook