Se vende casa espaciosa con piscina en Arguineguín, Gran Canaria

650 000 €

Numero de referencia: 2997

Numero de referencia: 2997
Escribe: Rekkehus
Ubicación: Arguineguin
Complejo: Arguineguin
Zona de terraza: 212 m^2

Sobre la propiedad

Se vende casa espaciosa con piscina en Arguineguín, Gran Canaria

La vivienda:

Se trata de una **casa adosada muy espaciosa y con piscina privada** ubicada en el barrio de **Loma Dos,** en Arguineguín. Cuenta con **numerosas habitaciones y espacios comunes amplios** como salones y terrazas.

Tiene un **diseño acogedor y colorido**. Es **ideal para familias**.

Su **distribución** es la siguiente:

En la primera planta:

- **Amplia terraza con balcón en la parte delantera de la casa. Por el lateral continua y se conecta directamente con la terraza de la piscina.**
- **Amplia terraza trasera con piscina** y espacio para tomar el sol y jugar.
- **Salón espacioso con zona de descanso y comedor**. Desde aquí se puede acceder a la

Instalaciones clave de la propiedad

3 Dormitorios
2 baños

1 Baño
1500 m de la playa

Otras facilidades

- Vistas al mar
- Terraza
- [norwegian TV]
- Internet
- [aircondition]
- Ducha
- Piscina
- Garaje
- Amueblado

planta alta, al garaje y a todas las terrazas de la primera planta.
- **Cocina moderna totalmente equipada**. Cuenta con otro comedor más.
- **Pequeño baño**

En la segunda planta:

- **Dormitorio principal con baño propio. Cuenta con ventana al exterior que aporta luminosidad a la habitación.**
- **Dormitorio con cama individual** y armario empotrado. Muy luminosa.

- Dormitorio con cama individual y armario empotrado. Muy luminosa también.

-

  Amplia terraza con balcón y vistas al mar y al pueblo. Es un espacio perfecto para el descanso. Cuenta con un gran sofá y una mesa para poder disfrutar de los atardeceres al aire libre todos los días.

Dentro del **garaje** hay otro apartamento que cuenta con **cocina, baño, salón y habitación.** Todos amueblados y perfectamente equipados. Además, aún hay espacio para poder meter el coche.

La zona:

La casa cuenta con una **localización privilegiada**. Está **ubicada** en una **zona muy tranquila** del pueblo **de Arguineguín**. Desde aquí se puede acceder a diferentes caminatas por las montañas del valle como **se puede caminar o pasear** en dirección **a la playa**. Esta se encuentra a tan **solo 1500 m de distancia**. Unos 40 min caminando.

Se puede aparcar en la propia calle de la casa. Además, se puede ir caminando a cualquier parte del pueblo. Arguineguín cuenta con numerosos **lugares de ocio, gastronomía y comercio,** además de contar con **supermercados, farmacias, colegios y centro de salud**.

Información adicional:

El precio de venta no incluye impuestos y gastos de venta, incluido el impuesto de transmisiones patrimoniales (equivalente al 6,5%), los honorarios al registro de la propiedad, notario y agencia. Aproximadamente en total suponen un 9-10%, pero también haremos una estimación de los gastos relacionados con la vivienda que te interesan.

Cualquier pregunta que pueda tener sobre esta u otras propiedades, llámenos a NORSK BOLIGSERVICE, estamos orgullosos de ofrecerle nuestra ayuda personal en todos los aspectos de las traducciones comerciales. Contamos con personal que habla en diferentes idiomas como **inglés, noruego, español y eslovaco** que te atenderá en persona y te guiará por todos los ámbitos de la inmobiliaria en Gran Canaria.

Somos miembros de la asociación inmobiliaria y nuestro contacto es

Tel:+34 667 09 93 34 **@:** judit@norskboligservice.com

NORSK BOLIGSERVICE

NORSK BOLIGSERVICE

NORSK BOLIGSERVICE

NORSK BOLIGSERVICE

NORSK BOLIGSERVICE

NORSK BOLIGSERVICE

NORSK BOLIGSERVICE

NORSK BOLIGSERVICE

NORSK BOLIGSERVICE

NORSK BOLIGSERVICE

NORSK BOLIGSERVICE

NORSK BOLIGSERVICE

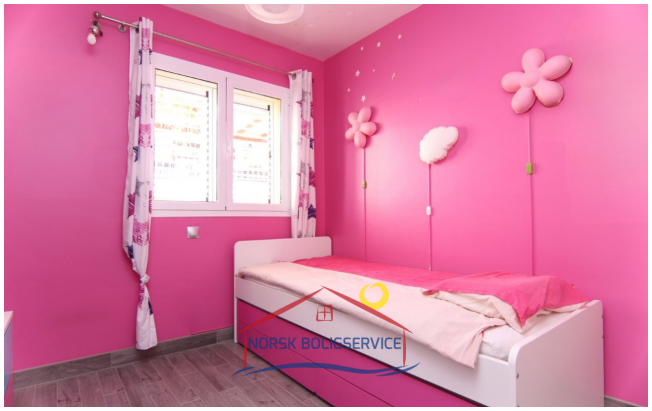
NORSK BOLIGSERVICE

NORSK BOLIGSERVICE

NORSK BOLIGSERVICE

NORSK BOLIGSERVICE

NORSK BOLIGSERVICE

NORSK BOLIGSERVICE

NORSK BOLIGSERVICE

NORSK BOLIGSERVICE

NORSK BOLIGSERVICE

NORSK BOLIGSERVICE

NORSK BOLIGSERVICE

NORSK BOLIGSERVICE

Horario de oficina

lunes - viernes 10.00-16.00
sábado 10.00 - 13.00

Teléfono de contacto

0034 928 185 004 (Spain)
047 925 65 860
(Norwegian mobile)

Dirección de oficina

Calle Ángel Guimerá, 1B
Las Palmas
35120 Arguineguin, Gran Canaria

Web

www.canaria.no
www.norskboligservice.com

Facebook