Se alquila apartamento completamente nuevo en Arguineguín, Gran Canaria

1 500 €

Numero de referencia: 3166

Numero de referencia: 3166
Escribe: Leilighet
Ubicación: Arguineguin
Complejo: Arguineguin
Agua y electricidad: inklusiv til 50 euro

Sobre la propiedad

Se alquila apartamento completamente nuevo en Arguineguín, Gran Canaria

La vivienda:

Este acogedor apartamento perfecto para parejas cuenta con una distribución abierta y muy luminosa.

Su **distribución** es la siguiente:

- **Salón- cocina** luminoso y espacioso totalmente equipado. La cocina cuenta con una gran zona de cocinado y una pequeña mesa para comer. Por otra parte, el salón es perfecto para relajarse y descansar. Estas estancias cuentan con un gran ventanal que aporta mucha luminosidad al apartamento.
- **Dormitorio doble** espacioso. Cuenta con un gran armario empotrado de dos puertas y una amplia cajonera.
- **Baño** moderno con ducha.

El edificio cuenta con una **amplia azotea con zona de hamacas, mesas, sillas, barra y jacuzzi** para poder disfrutar de comidas al aire libre y tomar el sol en

Instalaciones clave de la propiedad

1 Habitación
1 Baño
500 m de la playa

Otras facilidades

- Internet
- [aircondition]
- Ducha
- Garaje
- Amueblado
  fi
- Renovado

cualquier momento ya que disfruta de luz solar durante todo el día.

PUEDES VER EL APARTAMENTO EN 3D AQUÍ.

La zona:

El apartamento está **ubicado** en el centro del pueblo **de Arguineguín. Tiene buena accesibilidad** a la **zona comercial y gastronómica**. Andando podemos acceder a las dos **playas** con las que cuenta el pueblo y a **paseos, parques** y demás zonas para **disfrutar** de los **mejores atardeceres** de la isla.

Arguineguín cuenta con numerosos **lugares de ocio, gastronomía y comercio,** además de contar con **supermercados, farmacias, colegios y centro de salud** a los que podemos ir andando.

Información adicional:

Los gastos de agua y luz están incluidos hasta 50 euros al mes. Además, el internet está incluido en el precio. Para poder reservar la propiedad en alquiler es necesario abonar la fianza y una comisión de agente (+ 7% IGIC). Normalmente, el valor de la comisión es el equivalente a un mes de alquiler más el IGIC correspondiente. En alquileres hasta 11 meses la comisión corresponde al inquilino, a partir de 12 meses al dueño.

En cuanto a la fianza, al finalizar el contrato de arrendamiento, si la propiedad se devuelve en las mismas condiciones y estado que fue entregada, la fianza será devuelta en su totalidad al inquilino. Normalmente, el valor de la fianza es el equivalente a un mes de alquiler.

NORSK BOLIGSERVICE

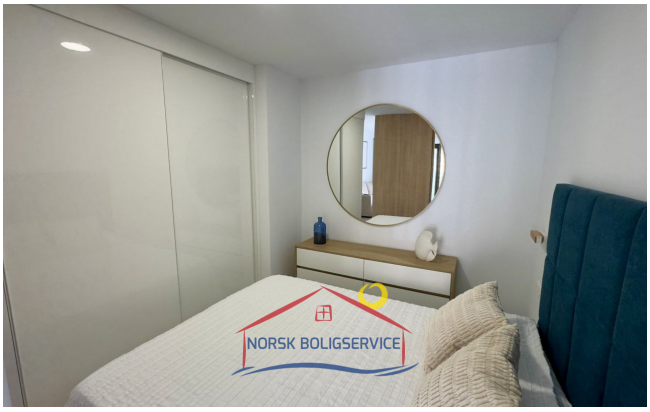
NORSK BOLIGSERVICE

NORSK BOLIGSERVICE

NORSK BOLIGSERVICE

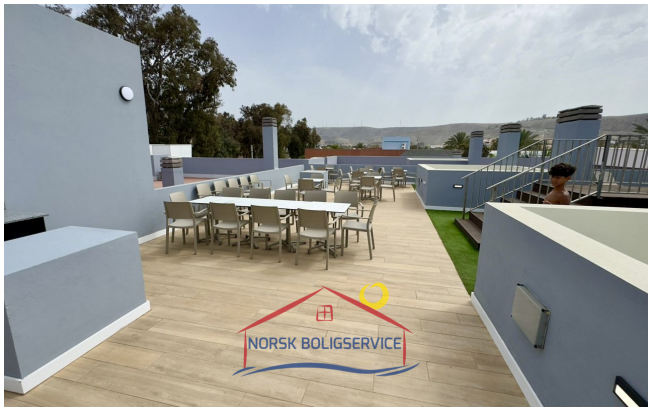
NORSK BOLIGSERVICE

NORSK BOLIGSERVICE

NORSK BOLIGSERVICE

NORSK BOLIGSERVICE

Horario de oficina

lunes - viernes 10.00-16.00
sábado 10.00 - 13.00

Teléfono de contacto

0034 928 185 004 (Spain)
047 925 65 860
(Norwegian mobile)

Dirección de oficina

Calle Ángel Guimerá, 1B
Las Palmas
35120 Arguineguin,
Gran Canaria

Web

www.canaria.no
www.norskboligservice.com

Facebook