Se alquila bungalow cerca del mar en Arguineguín, Gran Canaria

1 400 €

Numero de referencia: 3172

Numero de referencia: 3172
Escribe: Bungalow
Ubicación: Arguineguin
Complejo: Arguineguin
Agua y electricidad: I tillegg

Sobre la propiedad

La propiedad:

Se trata de un **bungalow acogedor y amplio.** Es ideal para familias que buscan disfrutar de un zona con buen clima sin perder la cercanía a lugares de interés.

Su distribución se divide en dos plantas y es la siguiente. En la primera:

- **Terraza delantera de gran tamaño,** ideal para aprovechar las horas de sol o reunirse en familia o con amigos. Dispone de mesa, sillas, toldo y zona techada, lo que permite disfrutar tanto de los días soleados como de momentos más frescos sin perder luminosidad.
- Pequeño **salón con acceso a la terraza delantera,** a través de puertas de vidrio que permiten la entrada de luz natural durante todo el día.
- Cocina con lo indispensable y comedor amplio con acceso a la zona trasera de la casa donde cuenta con un pequeño jardín y una mesa y sillas.
- Baño completo.

En la segunda planta:

Instalaciones clave de la propiedad

3 Dormitorios
300 m de la playa

Otras facilidades

- Terraza
- [aircondition]
- Baño
- Piscina
- Jardín
- Amueblado

- **Dormitorio principal doble** con **armarios (uno de ellos empotrado)** y aire acondicionado.
- Habitación individual con armario y escritorio, ideal como habitación infantil o espacio de trabajo.
- Habitación con cama grande y doble armario. Esta cuenta con mucho espacio para almacenamiento.
- **Baño con ducha.**

Las zonas comunes en las que se encuentra la propiedad **dispone de piscinas.** Además, su **localización es idílica:** buen clima y en el centro del conocido pueblo pesquero de Arguineguín.

La zona:

La propiedad está **ubicada** en el centro del pueblo **de Arguineguín. Tiene buena accesibilidad** a la **zona comercial y gastronómica**. A tan solo 2 minutos andando podemos encontrar una de las **playas** con las que cuenta el pueblo y desde donde se aprecia uno de los **mejores atardeceres** de la isla.

Arguineguín cuenta con numerosos **lugares de ocio, gastronomía y comercio,** además de contar con **supermercados, farmacias, colegios y centro de salud** a los que podemos ir andando.

Información adicional:

Los gastos de agua y luz están incluidos hasta 50 euros al mes. Además, el internet está incluido en el precio.

NORSK BOLIGSERVICE

NORSK BOLIGSERVICE

NORSK BOLIGSERVICE

NORSK BOLIGSERVICE

NORSK BOLIGSERVICE

NORSK BOLIGSERVICE

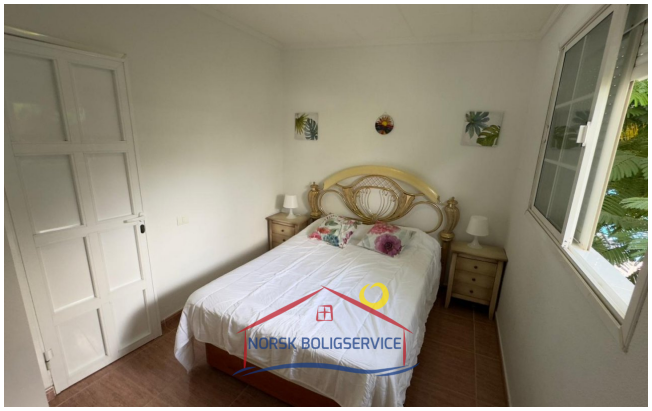
NORSK BOLIGSERVICE

NORSK BOLIGSERVICE

Horario de oficina

lunes - viernes 10.00-16.00
sábado 10.00 - 13.00

Teléfono de contacto

0034 928 185 004 (Spain)
047 925 65 860
(Norwegian mobile)

Dirección de oficina

Calle Ángel Guimerá, 1B
Las Palmas
35120 Arguineguin,
Gran Canaria

Web

www.canaria.no
www.norskboligservice.com

Facebook